Page No 03, KB 08/01

# ಕೃಷ್ಣರಾಜೇಂದ್ರ ಮಾರುಕಟ್ಟೆ ಅಭಿವೃದ್ಧಿಗೆ ₹2.50 ಕೋಟಿ

## ವಿದ್ಯುತ್ ದೀಪಗಳ ಅಳವಡಿಕೆ | ಮೇಯರ್ ಭರವಸೆ

• **ಕನ್ನಡಪ್ರಭ ವಾರ್ತೆ** ಬೆಂಗಳೂರು

ಬೆಂಗಳೂರಿನ ಹೃದಯ ಭಾಗದಲ್ಲಿರುವ ಕೃಷ್ಣರಾಜೇಂದ್ರ ಮಾರುಕಟ್ಟೆಯನ್ನು ₹2.50 ಕೋಟಿ ವೆಚ್ಚದಲ್ಲಿ ಸಮಗ್ರವಾಗಿ ಅಭಿವೃದ್ಧಿಪಡಿಸಲಾಗುವುದು ಎಂದು ಮೇಯರ್ ಜಿ.ಪದ್ಮಾವತಿ ತಿಳಿಸಿದ್ದಾರೆ.

ಶನಿವಾರ ಮಾರುಕಟ್ಟೆಯಲ್ಲಿ ಕೈಗೊಂಡಿದ್ದ ಸ್ವಚ್ಛತಾ ಆಂದೋಲನ ಕಾರ್ಯಕ್ರಮದಲ್ಲಿ ಭಾಗವಹಿಸಿದ ನಂತರ ಸುದ್ದಿಗಾರರೊಂದಿಗೆ ಮಾತನಾಡಿದ ಅವರು, ಮಾರುಕಟ್ಟೆಯಲ್ಲಿ ಸಂಜೆ ವೇಳೆಯೂ ವ್ಯಾಪಾರಿಗಳು ಹಾಗೂ ಗ್ರಾಹಕರು ಓಡಾಡಲು ಅನುಕೂಲಕ್ಕಾಗಿ ಹೆಚ್ಚಿನ ವಿದ್ಯುತ್ ದೀಪಗಳನ್ನು ಅಳವಡಿಸಲಾಗುವುದು. ಜತೆಗೆ ಮಾರುಕಟ್ಟೆಯ ಒಳಭಾಗ ಹಾಗೂ ಹೊರಭಾಗಕ್ಕೆ ಬಣ್ಣಹಚ್ಚಿ ಅಂದ ಹೆಚ್ಚಿಸಲಾಗುವುದು.

ಮಾರುಕಟ್ಟೆಯನ್ನು ಸುಂದರಗೊಳಿಸುವ ಉದ್ದೇಶದಿಂದಾಗಿ ನಿರಂತರವಾಗಿ ಪ್ರತಿ ಶನಿವಾರ ಸ್ವಚ್ಛತಾ ಆಂದೋಲನವನ್ನು ಹಮ್ಮಿಕೊಳ್ಳಲಾಗುತ್ತಿದ್ದು, ಮಾರುಕಟ್ಟೆ ಸಂಪೂರ್ಣವಾಗಿ ಸ್ವಚ್ಛವಾಗುವವರೆಗೂ ಆಂದೋಲನ ಮುಂದುವರಿಸಿಕೊಂಡು ಹೋಗಲಾಗುವುದು. ಇದರೊಂದಿಗೆ ₹2.50 ಕೋಟಿ ವೆಚ್ಚದಲ್ಲಿ ಮಾರುಕಟ್ಟೆ ಸಮಗ್ರ ಅಭಿವೃದ್ಧಿ ಯೋಜನೆಗಳನ್ನು ರೂಪಿಸಲಾಗಿದ್ದು, ಗ್ರಾಹಕರ ಅನುಕೂಲಕ್ಕಾಗಿ ಮಾರುಕಟ್ಟೆಯಲ್ಲಿ ಅಲ್ಲಲ್ಲಿ ಆಸನಗಳನ್ನು ಅಳವಡಿಸಲು ನಿರ್ಧರಿಸಲಾಗಿದೆ. ಜತೆಗೆ ಮಳೆ ನೀರು ಸರಾಗವಾಗಿ ಹರಿದು ಹೋಗಲು ಒಳಚರಂಡಿ ವ್ಯವಸ್ಥೆಯನ್ನು ಸರಿಪಡಿಸಲಾಗುವುದು ಎಂದು ಭರವಸೆ ನೀಡಿದರು.

ಮಾರುಕಟ್ಟೆಯಲ್ಲಿ ಗ್ರಾಹಕರು ಹಾಗೂ ವ್ಯಾಪಾರಿಗಳ ಅನುಕೂಲಕ್ಕಾಗಿ ಎರಡು ಶುದ್ಧ ಕುಡಿಯುವ ನೀರಿನ ಘಟಕಗಳನ್ನು ಅಳವಡಿಸಲಾಗಿದ್ದು, ಸದ್ಯದಲ್ಲಿಯೇ ಘಟಕಗಳು ಕಾರ್ಯಾರಂಭ ಮಾಡಲಿವೆ ಎಂದು ಹೇಳಿದರು. ಈ ವೇಳೆ ಬಿಬಿಎಂಪಿ ಜೆಡಿಎಸ್ ನಾಯಕಿ ರಮೀಳಾ ಉಮಾಶಂಕರ್, ಮಾರುಕಟ್ಟೆ ಸ್ಥಾಯಿ ಸಮಿತಿ ಅಧ್ಯಕ್ಷೆ ಗಾಯತ್ರಿ ಹಾಜರಿದ್ದರು.

Kannada Prabha, Page No 02

ವರ್ಷ ಸಮೀಪಿಸಿದರೂ ಮುಗಿಯದ ಕಾಮಗಾರಿ | ಹಲವೆಡೆ ಹಿಗ್ಗಿ ಕೆಲವೆಡೆ ಕುಗ್ಗಿದ ಪಾದಚಾರಿ ಮಾರ್ಗ

# ಸಮಸ್ಯೆ ಹೆಚ್ಚಿಸಿದ ಟೆಂಡರ್ ಶ್ಯೂರ್

• **ವೆಂ ಸುನೀಲ್‌ಕುಮಾರ್**
ಬೆಂಗಳೂರು

ನಗರದ ರಾಜಾಜಿನಗರದ ಮೋದಿ ಆಸ್ಪತ್ರೆ ರಸ್ತೆಯಲ್ಲಿ ನಡೆಯುತ್ತಿರುವ ಟೆಂಡರ್ ಶ್ಯೂರ್ ರಸ್ತೆ ಕಾಮಗಾರಿ ವಿಳಂಬವಾಗಿದ್ದು, ಹಲವು ತಿಂಗಳಿಗಳಿಂದ ಸಾರ್ವಜನಿಕರು ತೊಂದರೆ ಅನುಭವಿಸುತ್ತಿದ್ದಾರೆ. ಅಷ್ಟೇ ಅಲ್ಲ, ಕಾಮಗಾರಿ ವೇಳೆ ನಿಯಮ ಉಲ್ಲಂಘನೆಯಾಗಿದ್ದು, ಇದು ಸಾರ್ವಜನಿಕರ ಆಕ್ರೋಶಕ್ಕೂ ಕಾರಣವಾಗಿದೆ. ಕೆಲವೆಡೆ ಪಾದಚಾರಿ ಮಾರ್ಗವನ್ನು ಅಗೆದು, ನಿಗದಿತ ಅಳತೆಗಿಂತ ಕಡಿತಗೊಳಿಸಿರುವುದರಿಂದ ಸಾರ್ವಜನಿಕರು ಶಪಿಸುತ್ತಿದ್ದಾರೆ.

ರಾಜಾಜಿನಗರದ ಮೋದಿ ಆಸ್ಪತ್ರೆ ರಸ್ತೆಯಲ್ಲಿ ಕಳೆದ ಮಾರ್ಚ್‌ನಿಂದ ಟೆಂಡರ್ ಶ್ಯೂರ್ ಕಾಮಗಾರಿ ನಡೆಯುತ್ತಿದೆ. ರಸ್ತೆಯ ಎರಡೂ ಬದಿ ಪಾದಚಾರಿ ಮಾರ್ಗ ಅಗೆದು ಬ್ಯಾರಿಕೇಡ್‌ಗಳನ್ನು ಅಳವಡಿಸಿರುವ ಕಾರಣ ಸಾರ್ವಜನಿಕರು ರಸ್ತೆ ಮಧ್ಯೆ ಓಡಾಡುವ ಸ್ಥಿತಿ ನಿರ್ಮಾಣವಾಗಿದೆ.

ಟೆಂಡರ್ ಶ್ಯೂರ್ ಯೋಜನೆಯ 2ನೇ ಪ್ಯಾಕೇಜ್‌ನಲ್ಲಿ ₹86.46 ಕೋಟಿ ವೆಚ್ಚದಲ್ಲಿ ನಗರದ ಕೆ.ಜಿ.ರಸ್ತೆ, ಜಯನಗರ 11ನೇ ಮುಖ್ಯರಸ್ತೆ, ಮೋದಿ ಆಸ್ಪತ್ರೆ ರಸ್ತೆ, ಸಿದ್ದಯ್ಯ ಪುರಾಣಿಕ್ ರಸ್ತೆ ಹಾಗೂ ನೃಪತುಂಗ ರಸ್ತೆಗಳ ಕಾಮಗಾರಿಗೆ ಬಿಬಿಎಂಪಿ ಮುಂದಾಗಿದೆ. ಕಾಮಗಾರಿ ಪೂರ್ಣಗೊಳಿಸಲು ನಿಗದಿತ ಅವಧಿಗಿಂತ ಹೆಚ್ಚಿನ ಸಮಯ ತೆಗೆದುಕೊಳ್ಳುತ್ತಿರುವುದರಿಂದ ಸಾರ್ವಜನಿಕರ ಓಡಾಟಕ್ಕೆ ತೊಂದರೆಯಾಗುತ್ತಿದೆ.

ಮೋದಿ ಆಸ್ಪತ್ರೆ ರಸ್ತೆಯಲ್ಲಿ ಬೆಳಗ್ಗೆ ಹಾಗೂ ಸಂಜೆ ವೇಳೆ ತೀವ್ರ ಸಂಚಾರ ದಟ್ಟಣೆ ಉಂಟಾಗುತ್ತದೆ. ಸದ್ಯ ಟೆಂಡರ್ ಶ್ಯೂರ್ ಕಾಮಗಾರಿಗಾಗಿ ಪಾದಚಾರಿ ಮಾರ್ಗ ಅಗೆದ ಮಣ್ಣನ್ನು ರಸ್ತೆಯ ಬದಿಯಲ್ಲಿ ಹಾಕಿ, ಬ್ಯಾರಿಕೇಡ್ ಹಾಕಿರುವುದರಿಂದ ವಾಹನ ಸಂಚಾರಕ್ಕೂ ತೊಂದರೆಯಾಗಿದೆ. ಇದರೊಂದಿಗೆ ಪಾದಚಾರಿ ಮಾರ್ಗ ಅಗೆದ ಪರಿಣಾಮ ಸಾರ್ವಜನಿಕರು ರಸ್ತೆಯಲ್ಲೇ ಸಂಚಾರ ಮಾಡುತ್ತಿದ್ದು, ಅಪಘಾತಗಳು ಸಂಭವಿಸುವ ಸಾಧ್ಯತೆಯಿದೆ.

**ನಿಯಮಗಳ ಉಲ್ಲಂಘನೆ:** ಮೋದಿ ಆಸ್ಪತ್ರೆಯ ರಸ್ತೆಯ ಟೆಂಡರ್ ಶ್ಯೂರ್ ರಸ್ತೆ ನಿರ್ಮಾಣದ ವಿನ್ಯಾಸದಲ್ಲಿ 5 ಮೀಟರ್ ಪಾದಚಾರಿ ಮಾರ್ಗ ಮಾಡುವುದಾಗಿ ತಿಳಿಸಲಾಗಿದೆ. ಆದರೆ ವಾಸ್ತವದಲ್ಲಿ ಕೇವಲ 2.5 ಮೀಟರ್ ಪಾದಚಾರಿ ಮಾರ್ಗ ಮಾಡುತ್ತಿದ್ದು, ಪ್ರತಿರೋಧ ತೋರಿದವರ ಮನೆ ಎದುರು ಮಾತ್ರ 4 ಮೀಟರ್‌ಗೆ ವಿಸ್ತರಿಸಲಾಗಿದೆ. ಉಳಿದಂತೆ ಹೋಟೆಲ್‌ಗಳು, ಮದ್ಯದಂಗಡಿ ಹಾಗೂ ಪಾರ್ಟಿ ಹಾಲ್‌ಗಳಿಗೆ ಅನುಕೂಲ ಮಾಡಿಕೊಡುವ ಉದ್ದೇಶದಿಂದಾಗಿ ಪಾದಚಾರಿ ಮಾರ್ಗಕ್ಕಿಂತ ದೊಡ್ಡದಾಗಿ ಪಾರ್ಕಿಂಗ್ ಬೇ ನಿರ್ಮಾಣ ಮಾಡಲಾಗುತ್ತಿದೆ ಎಂದು ಸ್ಥಳೀಯ ನಿವಾಸಿಯೊಬ್ಬರು ಆರೋಪಿಸಿದ್ದಾರೆ.

ಹತ್ತು ತಿಂಗಳಿಂದ ಕಾಮಗಾರಿ ನಡೆಸುತ್ತಿದ್ದು, ಪಾದಚಾರಿ ಮಾರ್ಗವನ್ನು ಅಗೆದಿರುವುದರಿಂದ ಸಾರ್ವಜನಿಕರಿಗೆ ತೀವ್ರ ತೊಂದರೆಯಾಗಿದೆ. ಪಾದಚಾರಿ ಮಾರ್ಗ ನಿರ್ಮಾಣ ಕಾಮಗಾರಿಯಲ್ಲಿ ಆಗುತ್ತಿರುವ ಅವ್ಯವಹಾರದ ಬಗ್ಗೆ ಮುಖ್ಯಮಂತ್ರಿಗಳು ಸೇರಿದಂತೆ ಸ್ಥಳೀಯ ಶಾಸಕರು ಹಾಗೂ ಬಿಬಿಎಂಪಿ ಆಯುಕ್ತರ ಗಮನಕ್ಕೆ ತಂದರೂ ಯಾವುದೇ ಪ್ರಯೋಜನವಾಗಿಲ್ಲ. ಈ ರಸ್ತೆಯಲ್ಲಿರುವ ಪಾರ್ಟಿ ಹಾಲ್ ಹಾಗೂ ಹೋಟೆಲ್‌ಗಳ ಲಾಬಿಗೆ ಮಣಿದಿರುವ ಬಿಬಿಎಂಪಿ ಅಧಿಕಾರಿಗಳು ಒಂದೊಂದು ಸ್ಥಳದಲ್ಲಿ ಒಂದು ಅಳತೆಯ ಪಾದಚಾರಿ ಮಾರ್ಗ ನಿರ್ಮಾಣ ಮಾಡುತ್ತಿದ್ದಾರೆ ಎಂದು ದೂರಿದರು.

**ಎರಡೂ ಕಡೆ ಪಾರ್ಕಿಂಗ್ ಬೇ!:** ಸಾಮಾನ್ಯವಾಗಿ ದ್ವಿಪಥ ರಸ್ತೆಯ ಯಾವುದಾದರೂ ಒಂದು ಬದಿಯಲ್ಲಿ ಮಾತ್ರ ಪಾರ್ಕಿಂಗ್ ಅವಕಾಶ ಕಲ್ಪಿಸಿಕೊಡಬೇಕು. ಆದರೆ ಟೆಂಡರ್ ಶ್ಯೂರ್ ಕಾಮಗಾರಿಯಲ್ಲಿ ರಸ್ತೆಯ ಎರಡೂ ಬದಿ ಪಾರ್ಕಿಂಗ್ ಬೇ ನಿರ್ಮಿಸಲಾಗುತ್ತಿದೆ. ಈಗಾಗಲೇ ರಸ್ತೆಯಲ್ಲಿ ತೀವ್ರ ಸಂಚಾರ ದಟ್ಟಣೆಯಿದ್ದು, ಎರಡೂ ಬದಿ ಪಾರ್ಕಿಂಗ್ ಅವಕಾಶ ನೀಡಿದರೆ ಸಂಚಾರ ಕಷ್ಟವಾಗಲಿದೆ ಎಂದು ನಿವಾಸಿಯೊಬ್ಬರು 'ಕನ್ನಡಪ್ರಭ'ಕ್ಕೆ ಮಾಹಿತಿ ನೀಡಿದ್ದಾರೆ. ಟೆಂಡರ್ ಶ್ಯೂರ್ ಕಾಮಗಾರಿ ಕೈಗೊಳ್ಳಲು ಮೊದಲು ಸ್ಥಳೀಯ ನಾಗರಿಕರಿಗೆ ಯೋಜನೆಯ ಬಗ್ಗೆ ಜಾಗೃತಿ ಮೂಡಿಸುವ ಕೆಲಸ ಮಾಡಬೇಕು ಎಂದು ಟೆಂಡರ್ ಶ್ಯೂರ್ ಯೋಜನೆಯಲ್ಲಿದೆ. ಆದರೆ, ಅಧಿಕಾರಿಗಳಾಗಲಿ, ಗುತ್ತಿಗೆದಾರರಾಗಲಿ ಯಾವುದೇ ಜಾಗೃತಿ ಮೂಡಿಸುವಂತಹ ಕಾರ್ಯವನ್ನು ಮಾಡುತ್ತಿಲ್ಲ ಎಂದು ಅವರು ಆರೋಪಿಸಿದರು.

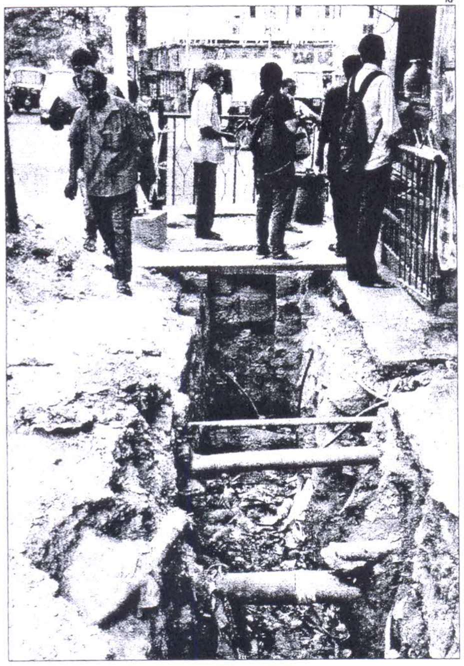

ರಾಜಾಜಿನಗರ ಮೋದಿ ಆಸ್ಪತ್ರೆ ರಸ್ತೆಯಲ್ಲಿ ಟೆಂಡರ್ ಶ್ಯೂರ್ ಕಾಮಗಾರಿಗಾಗಿ ಮಂದಗತಿಯಲ್ಲಿ ಸಾಗುತ್ತಿರುವುದರಿಂದಾಗಿ ಸಾರ್ವಜನಿಕರಿಗೆ ತೀವ್ರ ತೊಂದರೆ ಉಂಟಾಗಿದೆ.

> **ಬೆಸ್ಕಾಂ, ಮಳೆ ನೀರುಗಾಲುವೆ, ಜಲಮಂಡಳಿ ಜತೆ ಸಮನ್ವಯ ಸಾಧಿಸಬೇಕಿದ್ದು, ಕೆಲವೆಡೆ ಮರಗಳಿರುವುದರಿಂದ ಕಾಮಗಾರಿ ಮಂದಗತಿಯಲ್ಲಿ ಸಾಗುತ್ತಿದೆ. ಮೋದಿ ಆಸ್ಪತ್ರೆ ರಸ್ತೆ ವಾಣಿಜ್ಯ ಪ್ರದೇಶವಾಗಿರುವುದರಿಂದ ಎರಡೂ ಕಡೆ ಪಾರ್ಕಿಂಗ್ ವ್ಯವಸ್ಥೆ ಕಲ್ಪಿಸುವುದು ಅನಿವಾರ್ಯ**
>
> • **ಕೆ ಟಿ ನಾಗರಾಜ್** ಮುಖ್ಯ ಎಂಜಿನಿಯರ್ (ಯೋಜನೆ)

Page No: 04, ಉದಯವಾಣಿ, 08/01/2017

# ಬಂಟ್ ಸೋಲಾರ್‌ನಿಂದ ಶಾಲೆಗೆ ಸೌರದೀಪ ವಿತರಣೆ

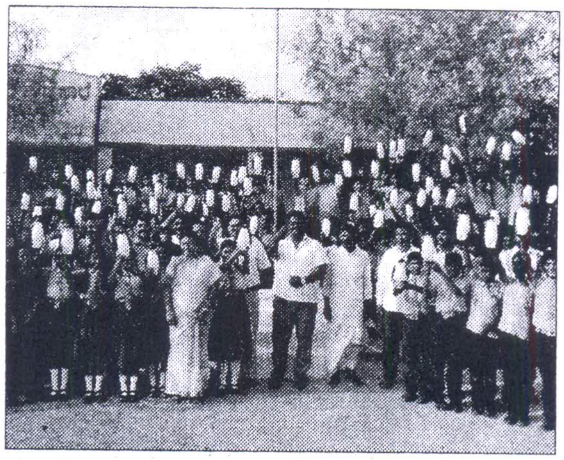

**ಬೆಂಗಳೂರು:** ಬೆಂಗಳೂರಿನ ಬಂಟ್ ಸೋಲಾರ್ ಇಂಡಿಯಾ ಪ್ರೈ.ಲಿ., ಸಾಮಾಜಿಕ ಜವಾಬ್ದಾರಿಯಡಿ ಹುನೂರ್ ಹಳ್ಳಿಯ ಪ್ರಾಥಮಿಕ ಶಾಲಾ ಮಕ್ಕಳಿಗೆ ಐಶ್ರೇಯಾ ಆರ್ಗನೈಸೇಷನ್ ಸಹಯೋಗದೊಂದಿಗೆ ಬ್ಯಾಟರಿಯುಕ್ತ ರೀಚಾರ್ಜಬಲ್ ಸೌರದೀಪಗಳನ್ನು ವಿತರಣೆ ಮಾಡಿದೆ.

ಈ ಹಳ್ಳಿಯ ಶಾಲಾ ಮಕ್ಕಳು ರಾತ್ರಿ ಹೊತ್ತಿನಲ್ಲಿ ಪಠ್ಯ ಚಟುವಟಿಕೆಗಳನ್ನು ಮಾಡಲಾಗದೆ ಪರದಾಡುತ್ತಿದ್ದರು. ಈ ಸಮಸ್ಯೆಯನ್ನು ಮನಗಂಡು 150 ಸೋಲಾರ್ ಚಾಲಿತ ಲ್ಯಾಂಟರ್ನ್‌ಗಳನ್ನು ನೀಡಿದ್ದೇವೆ ಎಂದು ಬಂಟ್ ಸೋಲಾರ್‌ನ ವ್ಯವಸ್ಥಾಪಕ ನಿರ್ದೇಶಕ ಬಿ. ಚಂದ್ರಶೇಖರ್ ಶೆಟ್ಟಿ ತಿಳಿಸಿದ್ದಾರೆ.

Page No: 04, ಉದಯವಾಣಿ, 08/01/2017

# ಕೆ.ಆರ್. ಮಾರುಕಟ್ಟೆ 2.5 ಕೋಟಿ ರೂ. ವೆಚ್ಚದಲ್ಲಿ ಸಮಗ್ರ ಅಭಿವೃದ್ಧಿ: ಮೇಯರ್

**ಬೆಂಗಳೂರು:** ನಗರದ ಹೃದಯ ಭಾಗದಲ್ಲಿರುವ ಪಾರಂಪರಿಕ ಕೆ.ಆರ್.ಮಾರುಕಟ್ಟೆಯನ್ನು 2.50 ಕೋಟಿ ರೂ. ವೆಚ್ಚದಲ್ಲಿ ಸಮಗ್ರವಾಗಿ ಅಭಿವೃದ್ಧಿಪಡಿಸಲು ಯೋಜನೆ ರೂಪಿಸಿರುವುದಾಗಿ ಮೇಯರ್ ಜಿ.ಪದ್ಮಾವತಿ ಹೇಳಿದ್ದಾರೆ.

ಶನಿವಾರ ಕೆ.ಆರ್.ಮಾರುಕಟ್ಟೆಯಲ್ಲಿ ಹಮ್ಮಿಕೊಂಡಿದ್ದ ಮಾರುಕಟ್ಟೆ ಸ್ವಚ್ಛತಾ ಕಾರ್ಯಕ್ರಮದಲ್ಲಿ ಭಾಗವಹಿಸಿ ಸುದ್ದಿಗಾರರೊಂದಿಗೆ ಮಾತನಾಡಿದ ಅವರು, ಮಾರುಕಟ್ಟೆಯಲ್ಲಿ ಸಂಜೆ ವೇಳೆಯೂ ವ್ಯಾಪಾರಿಗಳು ಹಾಗೂ ಗ್ರಾಹಕರು ಓಡಾಡಲು ಅನುಕೂಲವಾಗುವಂತೆ ಹೆಚ್ಚಿನ ವಿದ್ಯುತ್ ದೀಪ ಅಳವಡಿಸಲಾಗುವುದು. ಜತೆಗೆ ಮಾರುಕಟ್ಟೆಯ ಒಳಭಾಗ ಹಾಗೂ ಹೊರಭಾಗವನ್ನು ಬಣ್ಣದಿಂದ ಅಲಂಕಾರಗೊಳಿಸಲಾಗುವುದು ಎಂದು ಹೇಳಿದರು.

ಮಾರುಕಟ್ಟೆಯನ್ನು ಸುಂದರಗೊಳಿಸುವ ಉದ್ದೇಶದಿಂದ ನಿರಂತರವಾಗಿ ಪ್ರತಿ ಶನಿವಾರ ಸ್ವಚ್ಛತಾ ಆಂದೋಲನ ಹಮ್ಮಿಕೊಳ್ಳಲಾಗುತ್ತಿದೆ. ಮಾರುಕಟ್ಟೆ ಸಂಪೂರ್ಣವಾಗಿ ಸ್ವಚ್ಛವಾಗುವವರೆಗೂ ಇದನ್ನು ಮುಂದುವರಿಸಿಕೊಂಡು ಹೋಗಲಾಗುವುದು. ಇದರೊಂದಿಗೆ 2.50 ಕೋಟಿ ವೆಚ್ಚದಲ್ಲಿ ಮಾರುಕಟ್ಟೆ ಸಮಗ್ರ ಅಭಿವೃದ್ಧಿ ಯೋಜನೆಗಳನ್ನು ರೂಪಿಸಲಾಗಿದ್ದು, ಗ್ರಾಹಕರ ಅನುಕೂಲಕ್ಕಾಗಿ ಮಾರುಕಟ್ಟೆಯಲ್ಲಿ ಅಲ್ಲಲ್ಲಿ ಆಸನ ವ್ಯವಸ್ಥೆ ಕಲ್ಪಿಸುತ್ತೇವೆ. ಜತೆಗೆ ಮಳೆ ನೀರು ಸರಾಗವಾಗಿ ಹರಿದು ಹೋಗಲು ಒಳಚರಂಡಿ ವ್ಯವಸ್ಥೆಯನ್ನು ಸರಿಪಡಿಸಲಾಗುವುದು ಎಂದರು. ಮಾರುಕಟ್ಟೆಯಲ್ಲಿ ಗ್ರಾಹಕರು ಹಾಗೂ ವ್ಯಾಪಾರಿಗಳ ಅನುಕೂಲಕ್ಕಾಗಿ ಎರಡು ಶುದ್ಧ ಕುಡಿಯುವ ನೀರಿನ ಘಟಕಗಳನ್ನು ಅಳವಡಿಸಲಾಗಿದ್ದು, ಸದ್ಯದಲ್ಲಿಯೇ ಆ ಘಟಕಗಳು ಕಾರ್ಯಾರಂಭ ಮಾಡಲಿವೆ ಎಂದು ವಿಶ್ವಾಸ ವ್ಯಕ್ತಪಡಿಸಿದರು. ಬಿಬಿಎಂಪಿ ಜೆಡಿಎಸ್ ನಾಯಕಿ ರಮೀಳಾ ಉಮಾಶಂಕರ್, ಮಾರುಕಟ್ಟೆ ಸ್ಥಾಯಿ ಸಮಿತಿ ಅಧ್ಯಕ್ಷೆ ಎಂ.ಗಾಯಿತ್ರಿ ಮತ್ತಿತರರು ಹಾಜರಿದ್ದರು.