ವಿದ್ಯುತ್ ಸಮಸ್ಯೆ ನಿವಾರಣೆಗೆ ಎಲ್ಲ ಕ್ರಮ

ಬೆಂಗಳೂರು: ರಾಜ್ಯದಲ್ಲಿ ವಿದ್ಯುತ್ ಅಭಾವ ಉಂಟಾಗದಂತೆ ಎಲ್ಲ ರೀತಿಯ ಕ್ರಮಗಳನ್ನು ಕೈಗೊಳ್ಳುತ್ತಿದ್ದು, ಲಭ್ಯವಿರುವ ಮೂಲಗಳಿಂದ ವಿದ್ಯುತ್ ಖರೀದಿಗೆ ಕ್ರಮ ಕೈಗೊಳ್ಳಲಾಗಿದೆ ಎಂದು ಇಂಧನ ಸಚಿವ ಡಿ.ಕೆ. ಶಿವಕುಮಾರ್ ತಿಳಿಸಿದ್ದಾರೆ.

ಮಾಜಿ ಮುಖ್ಯಮಂತ್ರಿ ದಿವಂಗತ ಕೆಂಗಲ್ ಹನುಮಂತಯ್ಯ ಅವರ 36ನೇ ಪುಣ್ಯತಿಥಿ ಅಂಗವಾಗಿ ವಿಧಾನಸೌಧದ ಆವರಣದಲ್ಲಿನ ಕೆಂಗಲ್ ಹನುಮಂತಯ್ಯ ಅವರ ಪ್ರತಿಮೆಗೆ ಮಾಲಾರ್ಪಣೆ ಮಾಡಿ ಸುದ್ದಿಗಾರರ ಜತೆ ಮಾತನಾಡಿದ ಅವರು, ವಿದ್ಯುತ್ ಅಭಾವ ಪರಿಸ್ಥಿತಿಯನ್ನು ನಿಭಾಯಿಸಲು ಎಲ್ಲ ಸಿದ್ಧತೆಗಳನ್ನು ಮಾಡಿಕೊಳ್ಳಲಾಗಿದೆ ಲಭ್ಯವಿರುವ ಮೂಲಗಳಿಂದ ವಿದ್ಯುತ್ ಖರೀದಿಗೂ ನಿರ್ಧರಿಸಲಾಗಿದೆ. ರಾಜ್ಯದಲ್ಲಿ ಬರ ಪರಿಸ್ಥಿತಿ ಇದ್ದು, ವಿದ್ಯುತ್ ಉತ್ಪಾದನೆಗೂ ತೊಂದರೆಯಾಗಿದೆ. ವಿದ್ಯುತ್ ಕೊರತೆಯನ್ನು ನಿಭಾಯಿಸಿ ಸಮರ್ಪಕ ವಿದ್ಯುತ್ ಪೂರೈಕೆಗೆ ಎಲ್ಲ ಕ್ರಮಗಳನ್ನು ಕೈಗೊಳ್ಳಲಾಗಿದೆ ಎಂದರು.

ಮುಂದಿನ ದಿನಗಳಲ್ಲಿ ಹಾಗೂ ಬೇಸಿಗೆಯಲ್ಲಿ ವಿದ್ಯುತ್ ಪೂರೈಕೆಯಲ್ಲಿ ಯಾವುದೇತೊಂದರೆಯಾಗದಂತೆಎಚ್ಚರ ವಹಿಸಲಾಗಿದೆ. ಅಗತ್ಯದಷ್ಟು ವಿದ್ಯುತ್ ಖರೀದಿಗೂ ತೀರ್ಮಾನಿಸಲಾಗಿದೆ. ವಿದ್ಯುತ್ ಖರೀದಿಗೆ ಟೆಂಡರ್ ಪ್ರಕ್ರಿಯೆಗಳು ನಡೆದಿವೆ ಎಂದರಲ್ಲದೆ, ಬೇಸಿಗೆಯಲ್ಲಿ ಕುಡಿಯುವ ನೀರಿಗೆ ತೊಂದರೆಯಾಗದಂತೆ ಸಮರ್ಪಕ ವಿದ್ಯುತ್ ಪೂರೈಸಲು ಸೂಕ್ತಕ್ರಮಗಳನ್ನು ಕೈಗೊಳ್ಳುತ್ತಿರುವುದಾಗಿ ಅವರು ಹೇಳಿದರು.

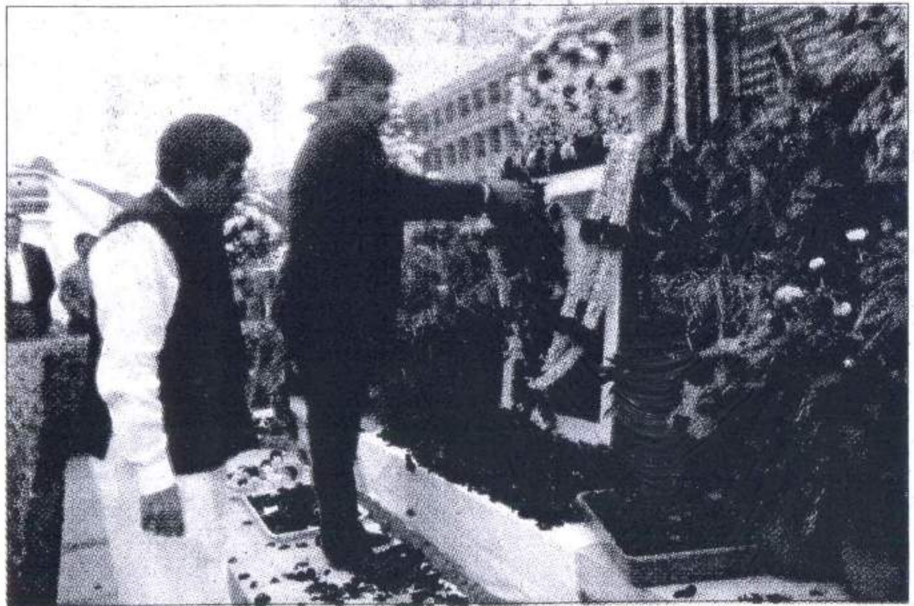

ಕೆಂಗಲ್ ಹನುಮಂತಯ್ಯನವರ 36ನೇ ಪುಣ್ಯತಿಥಿ ಅಂಗವಾಗಿ ವಿಧಾನಸೌಧದ ಬಳಿ ಇರುವ ಕೆಂಗಲ್ ಹನುಮಂತಯ್ಯ ಪ್ರತಿಮೆಗೆ ಸಚಿವ ಡಿ.ಕೆ. ಶಿವಕುಮಾರ್ ಪುಷ್ಪನಮನ ಸಲ್ಲಿಸಿದರು. ಈ ಸಂದರ್ಭದಲ್ಲಿ ಕೆಂಗಲ್ ಹನುಮಂತಯ್ಯನವರ ಮೊಮ್ಮಗ ಶ್ರೀಪಾದರೇಣು ಮತ್ತಿತರರಿದ್ದರು.

ಕೆಂಗಲ್ ಹನುಮಂತಯ್ಯ ದಕ್ಷ ಆಡಳಿತಗಾರ

ಕೆಂಗಲ್ ಹನುಮಂತಯ್ಯನವರು ಇರದಿದ್ದರೆ ವಿಧಾನಸೌಧ ಆಗುತ್ತಿರಲಿಲ್ಲ. ಕೆಂಗಲ್ ಹನುಮಂತಯ್ಯನವರು ನಾಡುಕಂಡ ಒಬ್ಬ ದಕ್ಷ ಹಾಗೂ ಪ್ರಾಮಾಣಿಕ ಆಡಳಿತಗಾರ ಅವರಿಂದಲೇ ಇಂದು ವಿಶ್ವದಲ್ಲಿ ಹೆಸರು ಮಾಡಿರುವ ವಿಧಾನಸೌಧ ನಮ್ಮ ಮುಂದೆ ಸಾಕ್ಷಿಯಾಗಿ ನಿಂತಿದೆ ಎಂದರು.

ಈ ಸಂದರ್ಭದಲ್ಲಿ ಕೆಂಗಲ್ ಹನುಮಂತಯ್ಯನವರ ಮೊಮ್ಮಗ ಶ್ರೀಪಾದರೇಣು ಹಾಗೂ ಸರ್ಕಾರದ ಹಿರಿಯ ಅಧಿಕಾರಿಗಳು ಉಪಸ್ಥಿತರಿದ್ದರು.

ಡಿ.ಕೆ. ರವಿ ಆತ್ಮಹತ್ಯೆ ಹೇಡಿತನ

ಐಎಎಸ್ ಅಧಿಕಾರಿ ಡಿ.ಕೆ. ರವಿ ನನಗೂ ಒಳ್ಳೆಯ ಸ್ನೇಹಿತರಾಗಿದ್ದರು. ಅದರೆ ಅವರು ಆತ್ಮಹತ್ಯೆ ಮಾಡಿಕೊಂಡಿರುವುದು ಹೇಡಿತನ, ಸಮಾಜ, ತಂದೆ-ತಾಯಿ ಎಲ್ಲ-ರಿಗೂ ನೋವಾಗುವಂತೆ ಅವರು ನಡೆದುಕೊಂಡಿದ್ದಾರೆ ಎಂದು ವ್ಯಾಖ್ಯಾನಿಸಿದ ಅವರು, ವಿರೋಧ ಪಕ್ಷದವರು, ಹೆತ್ತವರು ಏನೇ ಹೇಳಲಿ ಡಿ.ಕೆ ರವಿ ಅವರದು ಆತ್ಮಹತ್ಯೆ ಎಂಬುದು ಖಚಿತವಾಗಿದೆ. ಸಿಬಿಐ ಸತ್ಯಾಂಶ ಏನು ಎಂಬ ವರದಿಯನ್ನು ನೀಡಿದೆ. ಹಾಗಾಗಿ, ಡಿ.ಕೆ. ರವಿ ಸಾವಿನ ಎಲ್ಲ ಊಹಾಪೋಹಗಳಿಗೆ ತೆರೆ ಬಿದ್ದಂತಾಗಿದೆ ಎಂದರು.

ಸಮರ್ಪಕ ವರದಿ

ಸಿಬಿಐ ಕೇಂದ್ರ ಸರ್ಕಾರದ ನಿಯಂತ್ರಣದಲ್ಲಿದೆ. ರಾಜ್ಯಸರ್ಕಾರ ಸಾಕ್ಷಿಗಳನ್ನು ನಾಶಮಾಡಿದ್ದರೆ ಸಿಬಿಐನವರು ವರದಿ ಕೊಡುತ್ತಿದ್ದರು. ಸಿಬಿಐ ಸಹ ಸರಿಯಾಗಿ ವಿಚಾರಣೆ ನಡೆಸಿಯೇ ಸತ್ಯಾಂಶ ವರದಿಯನ್ನು ನೀಡಿದೆ. ಯಾರನ್ನಾದರು ನಂಬಬೇಕು, ಅದರಂತೆ ಸಿಬಿಐ ವರದಿಯನ್ನು ಎಲ್ಲರೂ ನಂಬಲೇಬೇಕು ಎಂದು ಪ್ರತಿಪಕ್ಷಗಳು ಮಾಡುತ್ತಿರುವ ಆರೋಪಗಳಿಗೆ ತಿರುಗೇಟು ನೀಡಿದರು.

Pg-4, 2-12-2016, Vijayavani

ಕೊರತೆ ನಿವಾರಣೆಗೆ ವಿದ್ಯುತ್ ಖರೀದಿ

ಇಂಧನ ಸಚಿವ ಶಿವಕುಮಾರ್ ಹೇಳಿಕೆ | ಕೆಂಗಲ್ ಹನುಮಂತಯ್ಯ 36ನೇ ಪುಣ್ಯತಿಥಿ

■ **ವಿಜಯವಾಣಿ ಸುದ್ದಿಜಾಲ** ಬೆಂಗಳೂರು

ರಾಜ್ಯದಲ್ಲಿ ಮುಂದಿನ ಬೇಸಿಗೆಯಲ್ಲಿ ತಲೆದೋರಲಿರುವ ವಿದ್ಯುತ್ ಸಮಸ್ಯೆ ನಿವಾರಣೆಗೆ ಸರ್ಕಾರ ಎಲ್ಲ ಅಗತ್ಯ ಸಿದ್ಧತೆ ಮಾಡಿಕೊಂಡಿದ್ದು, ಯಾವುದೇ ಕಾರಣಕ್ಕೂ ಲೋಡ್‌ಶೆಡ್ಡಿಂಗ್ ಮಾಡುವುದಿಲ್ಲ ಎಂದು ಇಂಧನ ಸಚಿವ ಡಿ.ಕೆ. ಶಿವಕುಮಾರ್ ತಿಳಿಸಿದ್ದಾರೆ.

» ಲೋಡ್ ಶೆಡ್ಡಿಂಗ್ ಇಲ್ಲ ಎಂದು ಭರವಸೆ

ವಿಧಾನಸೌಧ ಶಿಲ್ಪಿ, ಮಾಜಿ ಮುಖ್ಯಮಂತ್ರಿ ದಿ. ಕೆಂಗಲ್ ಹನುಮಂತಯ್ಯನವರ 36ನೇ ಪುಣ್ಯತಿಥಿ ಅಂಗವಾಗಿ ಗುರುವಾರ ಕೆಂಗಲ್ ಹನುಮಂತಯ್ಯ ಅವರ ಪ್ರತಿಮೆಗೆ ಪುಷ್ಪನಮನ ಸಲ್ಲಿಸಿದ ನಂತರ ಸುದ್ದಿಗಾರರೊಂದಿಗೆ ಮಾತನಾಡಿದರು. ವಿದ್ಯುತ್ ಕೊರತೆ ನಿವಾರಣೆ ಸಲುವಾಗಿ ಖರೀದಿಗೆ ಟೆಂಡರ್ ಕರೆಯಲಾಗಿದೆ ಎಂದು ಹೇಳಿದರು.

ಮಳೆ ಪ್ರಮಾಣ ಕಡಿಮೆಯಾಗಿದ್ದರಿಂದ ಜಲಾಶಯಗಳಲ್ಲಿ ನೀರಿನ ಕೊರತೆ ಉಂಟಾಗಿದೆ. ಇದು ವಿದ್ಯುತ್ ಉತ್ಪಾದನೆ ಕುಂಠಿತಗೊಳ್ಳಲು ಕಾರಣವಾಗಿದೆ. ವಿದ್ಯುತ್ ಖರೀದಿಯ ಮೂಲಕವೇ ಸಮಸ್ಯೆಗೆ ಪರಿಹಾರ ಕಂಡುಕೊಳ್ಳಬೇಕಿದೆ ಎಂದರು.

ಬೇಸಿಗೆಯಲ್ಲಿ ವಿದ್ಯುತ್ ಸಮಸ್ಯೆ ಭೀಕರವಾಗಿ ಕಾಡಬಹುದೆಂಬ ಆತಂಕ ಜನರಿಗೆ ಬೇಡ. ಸಮರ್ಪಕ ವಿದ್ಯುತ್ ಪೂರೈಕೆಗೆ ಕ್ರಮ ಕೈಗೊಳ್ಳಲಾಗಿದೆ ಎಂದು ತಿಳಿಸಿದರು.

ಬೇಸಿಗೆಯಲ್ಲಿ ಕುಡಿಯುವ ನೀರು ಪೂರೈಕೆಗೆ ಸಮರ್ಪಕ ವಿದ್ಯುತ್ ಒದಗಿಸಲು ಕ್ರಮ ಕೈಗೊಳ್ಳಲಾಗುವುದು ಎಂದು ಶಿವಕುಮಾರ್ ಹೇಳಿದರು.

ಕೆಂಗಲ್ ಹನುಮಂತಯ್ಯ ನಾಡು ಕಂಡ ದಕ್ಷ ಹಾಗೂ ಪ್ರಾಮಾಣಿಕ ಆಡಳಿತಗಾರ ಎಂದು ಶಿವಕುಮಾರ್ ಸ್ಮರಿಸಿದರು. ಕೆಂಗಲ್ ಹನುಮಂತಯ್ಯನವರ ಮೊಮ್ಮಗ ಶ್ರೀಪಾದರೇಣು, ಹಿರಿಯ ಅಧಿಕಾರಿಗಳು ಉಪಸ್ಥಿತರಿದ್ದರು.

ವಿಧಾನಸೌಧದ ಆವರಣದಲ್ಲಿ ಮಾಜಿ ಮುಖ್ಯಮಂತ್ರಿ ಕೆಂಗಲ್ ಹನುಮಂತಯ್ಯ ಭಾವಚಿತ್ರಕ್ಕೆ ಇಂಧನ ಸಚಿವ ಡಿ.ಕೆ. ಶಿವಕುಮಾರ್ ಗುರುವಾರ ಪುಷ್ಪನಮನ ಸಲ್ಲಿಸಿದರು.

> **ಐಎಎಸ್ ಅಧಿಕಾರಿ ಡಿ.ಕೆ.ರವಿ ಆತ್ಮಹತ್ಯೆ ಮಾಡಿಕೊಂಡಿರುವುದು ಹೇಡಿತನ. ಸಮಾಜ, ಅವರ ತಂದೆ ತಾಯಿಗೆ ನೋವಾಗುವಂತೆ ನಡೆದುಕೊಂಡಿದ್ದು ಸರಿಯಲ್ಲ. ರವಿ ಅವರದು ಆತ್ಮಹತ್ಯೆ ಎಂಬುದು ಖಚಿತವಾಗಿದೆ. ವಿರೋಧ ಪಕ್ಷದವರು, ಹೆತ್ತವರು ಏನೇ ಹೇಳಲಿ ಸಿಬಿಐ ಸತ್ಯಾಂಶ ಏನು ಎಂಬ ವರದಿ ನೀಡಿದೆ. ಹಾಗಾಗಿ ಎಲ್ಲ ಊಹಾಪೋಹಗಳಿಗೆ ತೆರೆ ಬಿದ್ದಂತಾಗಿದೆ.**
> **| ಡಿ.ಕೆ.ಶಿವಕುಮಾರ್ ಇಂಧನ ಸಚಿವ**

02/12/2016 P-3

'ವಿದ್ಯುತ್ ಸಮಸ್ಯೆ ನಿಭಾಯಿಸಲು ಸಿದ್ಧತೆ'

ಪ್ರಜಾವಾಣಿ ವಾರ್ತೆ

ಬೆಂಗಳೂರು: ಬರ ಪರಿಸ್ಥಿತಿಯಿಂದ ಎದುರಾಗಲಿರುವ ವಿದ್ಯುತ್ ಸಮಸ್ಯೆ ನಿಭಾಯಿಸಲು ಸಿದ್ಧತೆ ಮಾಡಿಕೊಳ್ಳಲಾಗಿದೆ ಎಂದು ಇಂಧನ ಸಚಿವ ಡಿ.ಕೆ. ಶಿವಕುಮಾರ್ ತಿಳಿಸಿದರು.

'ರಾಜ್ಯದಲ್ಲಿ ಬರ ಪರಿಸ್ಥಿತಿ ಇರುವ ಕಾರಣ ಬೇಡಿಕೆಗೆ ತಕ್ಕಷ್ಟು ವಿದ್ಯುತ್ ಉತ್ಪಾದನೆ ಆಗುವುದಿಲ್ಲ. ಕೊರತೆ ಸರಿದೂಗಿಸಲು ಖಾಸಗಿಯವರಿಂದ ವಿದ್ಯುತ್ ಖರೀದಿಗೆ ಕ್ರಮ ಕೈಗೊಳ್ಳಲಾಗಿದೆ. ವಿದ್ಯುತ್ ಅಭಾವದಿಂದ ಕುಡಿಯುವ ನೀರಿಗೆ ತೊಂದರೆ ಆಗದಂತೆ ಎಚ್ಚರಿಕೆ ವಹಿಸಲಾಗಿದೆ' ಎಂದು ಸುದ್ದಿಗಾರರಿಗೆ ತಿಳಿಸಿದರು.

'ಕರ್ನಾಟಕ ಹಾಲು ಮಹಾ ಮಂಡಳಿ (ಕೆಎಂಎಫ್) ಅಧ್ಯಕ್ಷ ಸ್ಥಾನಕ್ಕೆ ಪಕ್ಷದ ಆಂತರಿಕ ಒಪ್ಪಂದದಂತೆ ಪಿ. ನಾಗರಾಜ್ ರಾಜೀನಾಮೆ ನೀಡಲಿದ್ದು, ಮುಂದಿನ ಅಧ್ಯಕ್ಷರು ಯಾರಾಗಬೇಕು ಎಂಬುದನ್ನು ಪಕ್ಷ ತೀರ್ಮಾನಿಸಲಿದೆ' ಎಂದು ಪ್ರಶ್ನೆಯೊಂದಕ್ಕೆ ಅವರು ಉತ್ತರಿಸಿದರು.

ಡಿ.ಕೆ.ರವಿ ಹೇಡಿತನ

'ಐಎಎಸ್ ಅಧಿಕಾರಿ ಡಿ.ಕೆ. ರವಿ ನನಗೂ ಒಳ್ಳೆ ಸ್ನೇಹಿತ. ಆದರೆ ಆತ್ಮಹತ್ಯೆ ಮಾಡಿಕೊಂಡಿರುವುದು ಹೇಡಿತನ' ಎಂದು ಡಿ.ಕೆ.ಶಿವಕುಮಾರ್ ಪ್ರತಿಕ್ರಿಯಿಸಿದರು. 'ವಿರೋಧ ಪಕ್ಷದವರು ಮತ್ತು ಹೆತ್ತವರು ಏನೇ ಹೇಳಿದರೂ ಸಿಬಿಐ ವರದಿ ಸತ್ಯಾಂಶ ತಿಳಿಸಿದೆ. ಆತ್ಮಹತ್ಯೆ ಮಾಡಿಕೊಂಡಿರುವುದು ಎಲ್ಲರಿಗೂ ನೋವು ತಂದಿದೆ' ಎಂದರು..

Kannadaprabha 02/12/16

ಎಲೆಕ್ಟ್ರಿಕಲ್ ನಿರೀಕ್ಷಕ ಎಸಿಬಿ ಬಲೆಗೆ

ಬೆಂಗಳೂರು: ಕಟ್ಟಡಕ್ಕೆ ವಿದ್ಯುತ್ ಸಂಪರ್ಕ ಒದಗಿಸಲು ನಿರಾಕ್ಷೇಪಣಾ ಪತ್ರ ನೀಡಲು ₹25 ಸಾವಿರ ಲಂಚಕ್ಕೆ ಬೇಡಿಕೆ ಇಟ್ಟಿದ್ದ ಬೆಂಗಳೂರು ದಕ್ಷಿಣ ವಲಯ ಬಸವನಗುಡಿಯ ಉಪಮುಖ್ಯ ಎಲೆಕ್ಟ್ರಿಕಲ್ ನಿರೀಕ್ಷಕ ಕೆ.ಸದಾನಂದ ಅವರು ಎಸಿಬಿ ಅಧಿಕಾರಿಗಳು ಬಂಧಿಸಿ, ಭ್ರಷ್ಟಾಚಾರ ತಡೆ ಕಾಯ್ದೆ-1988ರ ಅಡಿ ಪ್ರಕರಣ ದಾಖಲಿಸಿದ್ದಾರೆ. ನಗರದ ಎಲೆಕ್ಟ್ರಿಕಲ್ ಕಾಂಟ್ರಾ ್ಯಕ್ಟರ್ ಒಬ್ಬರು ಹಳೇ ವಿಮಾನ ನಿಲ್ದಾಣ ರಸ್ತೆಯ ಕೋನೇನ ಅಗ್ರಹಾರ ಬಳಿ ನಿರ್ಮಾಣ ಹಂತ ದಲ್ಲಿರುವ ಅಪಾರ್ಟ್‌ಮೆಂಟ್ ಕಟ್ಟಡಕ್ಕೆ ವಿದ್ಯುತ್ ಸಂಪರ್ಕ ಒದಗಿಸಲು ಎನ್‌ಒಸಿಗೆ ಮುಖ್ಯ ಎಲೆಕ್ಟ್ರಿಕಲ್ ನಿರೀಕ್ಷಕರಿಗೆ ಅರ್ಜಿ ಸಲ್ಲಿಸಿದ್ದರು. ಈ ಸಂಬಂಧ ಕೆ.ಸದಾನಂದ ಎನ್‌ಒಸಿ ನೀಡಲು ₹25 ಸಾವಿರ ಲಂಚಕ್ಕೆ ಬೇಡಿಕೆ ಇಟ್ಟಿದ್ದರು. ಆಗ ಕಂಟ್ರಾ ್ಯಕ್ಟರ್ ಎಸಿಬಿಗೆ ದೂರು ನೀಡಿದ್ದರು.

02/12/16

ತ್ಯಾಜ್ಯದಿಂದ ವಿದ್ಯುತ್ ಉತ್ಪಾದನೆ

ವಿಧಾನಪರಿಷತ್ತು: ಮಹಾನಗರ ಪಾಲಿಕೆಗಳ ವ್ಯಾಪ್ತಿಯಲ್ಲಿ ಸವಾಲಾಗಿ ಪರಿಣಮಿಸಿರುವ ಘನತ್ಯಾಜ್ಯ ವಿಲೇವಾರಿ ಸಮಸ್ಯೆಯನ್ನು ನಿವಾರಿಸಲು ಮಹಾರಾಷ್ಟ್ರದ ನಾಗಪುರದಲ್ಲಿ ನಿರ್ಮಿಸಲಾಗಿರುವ ಘನತ್ಯಾಜ್ಯದಿಂದ ವಿದ್ಯುತ್ ಉತ್ಪಾದಿಸುವ ಘಟಕಕ್ಕೆ ತಜ್ಞರು ಮತ್ತು ಅಧಿಕಾರಿಗಳನ್ನು ಒಳಗೊಂಡ ತಂಡದೊಂದಿಗೆ ಭೇಟಿ ನೀಡಲಾಗುವುದು ಎಂದು ನಗರಾಭಿವೃದ್ಧಿ ಮತ್ತು ಹಜ್ ಸಚಿವ ಆರ್. ರೋಷನ್ ಬೇಗ್ ಹೇಳಿದರು.

ಶಾಸಕ ಮಹಾಂತೇಶ ಕವಟಗಿಮಠ ಅವರ ಪ್ರಶ್ನೆಗೆ ಮಾಹಿತಿ ನೀಡಿದ ಸಚಿವರು, ಬೆಳಗಾವಿ ಮಹಾನಗರ ಪಾಲಿಕೆ ವ್ಯಾಪ್ತಿಯಲ್ಲಿ ಪ್ರಸ್ತುತ 5.60 ಲಕ್ಷ ಜನಸಂಖ್ಯೆ ಇದೆ. ಪ್ರತಿದಿನ ಅಂದಾಜು 200 ರಿಂದ 220 ಟನ್ ಘನ ತ್ಯಾಜ್ಯ ಉತ್ಪತ್ತಿಯಾಗುತ್ತಿದೆ. 58 ವಾರ್ಡ್‌ಗಳಲ್ಲಿ 47 ವಾರ್ಡ್‌ಗಳಲ್ಲಿ ಮನೆ ಮನೆಯಿಂದ ಕಸ ಸಂಗ್ರಹಣೆ, ಬೀದಿ ಕಸ ಗುಡಿಸುವಿಕೆ ಟೆಂಡರ್ ಕರೆದು ಕಾರ್ಯಾದೇಶ ನೀಡಲಾಗಿದೆ. ಉಳಿದ 11 ವಾರ್ಡ್‌ಗಳಲ್ಲಿ ಪಾಲಿಕೆ 260 ಕಾಯಂ ಪೌರ ಕಾರ್ಮಿಕರು ಕೆಲಸ ನಿರ್ವಹಿಸುತ್ತಿದ್ದಾರೆ ಎಂದರು.

2/12/2016

ಎಲೆಕ್ಟ್ರಿಕಲ್ ಇನ್‌ಸ್ಪೆಕ್ಟರ್ ಎಸಿಬಿ ಬಲೆಗೆ

ಬೆಂಗಳೂರು: ಅಪಾರ್ಟ್‌ಮೆಂಟ್‌ಗೆ ವಿದ್ಯುತ್ ಸಂಪರ್ಕ ನಿರಾಕ್ಷೇಪಣಾ ಪತ್ರ ನೀಡಲು 24 ಸಾವಿರ ರೂ. ಲಂಚ ಪಡೆದ ಆರೋಪದ ಮೇಲೆ ಬೆಂಗಳೂರು ದಕ್ಷಿಣ ವಲಯ ಬಸವನಗುಡಿ ಉಪ ಮುಖ್ಯ ಎಲೆಕ್ಟ್ರಿಕಲ್ ನಿರೀಕ್ಷಕ ಕೆ.ವಿ ಸದಾನಂದ ಎಂಬವರನ್ನು ಭ್ರಷ್ಟಾಚಾರ ನಿಗ್ರಹ ದಳ (ಎಸಿಬಿ) ಪೊಲೀಸರು ಬಂಧಿಸಿದ್ದಾರೆ.

ನಗರದ ಎಲೆಕ್ಟ್ರಿಕಲ್ ಗುತ್ತಿಗೆದಾರರೊಬ್ಬರು ಕೋನೇನ ಅಗ್ರಹಾರ ಬಳಿ ನಿರ್ಮಿಸುತ್ತಿರುವ ಅಪಾರ್ಟ್‌ಮೆಂಟ್‌ನ ಎಲೆಕ್ಟ್ರಿಕಲ್ ಗುತ್ತಿಗೆ ಪಡೆದಿದ್ದರು. ವಿದ್ಯುತ್ ಸಂಪರ್ಕಕ್ಕಾಗಿ ನಿರಾಕ್ಷೇಪಣಾ ಪತ್ರ ಕೋರಿ ಬಸವನಗುಡಿ ಹೆಚ್ಚುವರಿ ಮುಖ್ಯ ಎಲೆಕ್ಟ್ರಿಕಲ್ ನಿರೀಕ್ಷಕರ ಕಚೇರಿಗೆ ಅರ್ಜಿ ಸಲ್ಲಿಸಿದ್ದರು. ಪತ್ರ ನೀಡಲು ಅಧಿಕಾರಿ ಲಂಚ ಕೇಳಿದ್ದರು. ಅರ್ಜಿದಾರರು ನೀಡಿದ ದೂರು ಆಧರಿಸಿ ಶುಕ್ರವಾರ ಕಾರ್ಯಾಚರಣೆ ನಡೆಸಿದ್ದರು.

ಪ್ರಜಾವಾಣಿ 2/12/2016 ಪುಟ-10

ಬಂಕಲ್ಲಿ ಹಳೆನೋಟು ಸ್ವೀಕಾರ ಇಂದೇ ಕೊನೆ

1ನೇ ಪುಟದಿಂದ ▶ ಕಪ್ಪುಹಣ ಬಿಳಿ ಮಾಡಿಕೊಳ್ಳಲಾಗುತ್ತಿದೆ ಎಂಬ ಶಂಕೆಯ ಕಾರಣ ಈ ಕ್ರಮವನ್ನು ಜರುಗಿಸಲಾಗಿದೆ ಎಂದು ಮೂಲಗಳು ತಿಳಿಸಿವೆ. ಆದರೆ, ನೀರು–ವಿದ್ಯುತ್ ಬಿಲ್ ಪಾವತಿ ಮತ್ತು ರೈಲ್ವೆ ಟಿಕೆಟ್ ಕೌಂಟರ್, ರೈಲ್ವೆ/ಬಸ್ ಟಿಕೆಟ್ ಖರೀದಿ, ಆಸ್ಪತ್ರೆಗಳಲ್ಲಿ ಡಿ. 15ರವರೆಗೂ ಹಳೆಯ 500 ರೂ. ನೋಟುಗಳನ್ನು ಸ್ವೀಕರಿಸಲಾಗುವುದು ಎಂದು ತಿಳಿಸಿದೆ. ಇದೇ ವೇಳೆ, ಟೋಲ್ ನಾಕಾಗಳಲ್ಲಿ ಹಳೆಯ ನೋಟು ರದ್ದತಿ ನಂತರ ಸ್ಥಗಿತಗೊಂಡಿದ್ದ ಟೋಲ್ ಶುಲ್ಕ ಆಕರಣೆ ಡಿ.2ರ ಮಧ್ಯರಾತ್ರಿಯಿಂದ ಆರಂಭವಾಗಲಿದೆ. ಇಲ್ಲಿ ಡಿ.15ರವರೆಗೆ 200 ರೂ. ಮೇಲ್ಪಟ್ಟ ಟೋಲ್‌ಗೆ 500 ರೂ. ಹಳೆಯ ನೋಟನ್ನು ನೀಡಬಹುದಾಗಿದೆ.

ನ.8ರಂದು ಹಳೆಯ 500 ರೂ. ಮತ್ತು 1000 ರೂ. ನೋಟುಗಳ ಚಲಾವಣೆಯನ್ನು ರದ್ದುಗೊಳಿಸಿ ಸರ್ಕಾರ, ಹಳೆಯ ನೋಟುಗಳ ಬಳಕೆಗೆ ನ.24ರ ವರೆಗೂ ಗಡುವು ನೀಡಿತ್ತು. ಬಳಿಕ ತನ್ನ ನಿರ್ಧಾರ ಬದಲಿಸಿ ಬಿಲ್ ಪಾವತಿ, ಪೆಟ್ರೋಲ್ ಪಂಪ್, ಟಿಕೆಟ್ ಖರೀದಿ ಮತ್ತಿತರ ಕಡೆಗಳಲ್ಲಿ 500 ರೂ. ನೋಟುಗಳನ್ನು ಮಾತ್ರ ಡಿ.15ರ ವರೆಗೂ ಸ್ವೀಕರಿಸಲಾಗುವುದು ಎಂದು ಹೇಳಿತ್ತು. 1000 ರೂ. ಹಳೆಯ ನೋಟು ಸ್ವೀಕಾರವನ್ನು ಸಂಪೂರ್ಣವಾಗಿ ನಿಲ್ಲಿಸಿತ್ತು.

2/12/2016 P-5 ಪ್ರಜಾವಾಣಿ

ಲಂಚ: ಬಂಧನ

ಬೆಂಗಳೂರು: ಲಂಚ ಪಡೆದ ಆರೋಪದಲ್ಲಿ ಐವರು ಸರ್ಕಾರಿ ನೌಕರರನ್ನು ಭ್ರಷ್ಟಾಚಾರ ನಿಗ್ರಹ ದಳ ಬಂಧಿಸಿದೆ.

ಬೆಂಗಳೂರಿನ ವಿದ್ಯುತ್ ಪರಿವೀಕ್ಷಣಾಲಯದ ನಿರೀಕ್ಷಕ ಕೆ.ವಿ. ಸದಾನಂದ ಅವರನ್ನು ಗುತ್ತಿಗೆದಾರನಿಂದ ಲಂಚ ಪಡೆಯುತ್ತಿದ್ದ ವೇಳೆ ಬಂಧಿಸಲಾಗಿದೆ.

ಮಂಗಳೂರಿನ ಕಾರ್ಮಿಕ ಇಲಾಖೆ ಸಹಾಯಕ ನಿರ್ದೇಶಕ ಸುರೇಶ್ ಎಂಬುವರ ಮನೆ ಮತ್ತು ಕಚೇರಿ ಮೇಲೆ ದಾಳಿ ನಡೆಸಿ ಲೆಕ್ಕಕ್ಕೆ ಸಿಗದ ₹3,49,515 ಹಣದ ಜತೆ ಬಂಧಿಸಲಾಗಿದೆ. ಕೃಷ್ಣಾ ಭಾಗ್ಯ ಜಲ ನಿಗಮ ಪುನರ್ವಸತಿ ಕಚೇರಿಯ ಎಸ್‌ಡಿಎ ಅಪ್ಪೋಜಿ ರಾವ್ ಅವರನ್ನು ನಿರಾಶ್ರಿತರಿಂದ ಲಂಚ ಪಡೆದ ಆರೋಪದ ಮೇಲೆ ಬಂಧಿಸಲಾಗಿದೆ. ಗೌರಿಬಿದನೂರು ತಾಲ್ಲೂಕಿನ ಹಂಪಸಂದ್ರದ ಗ್ರಾಮ ಲೆಕ್ಕಿಗ ಸಂಜಯ್, ಶಿರಾ ತಾಲ್ಲೂಕಿನ ಭೂಮಾಪನ ಅಧಿಕಾರಿ ಮೂಡಲಗಿರಿಯಪ್ಪ ಅವರನ್ನು ಲಂಚ ಪಡೆಯುತ್ತಿದ್ದ ವೇಳೆ ಬಂಧಿಸಲಾಗಿದೆ ಎಂದು ಅಧಿಕಾರಿಗಳು ತಿಳಿಸಿದ್ದಾರೆ.

ವಿದ್ಯುತ್ ಖರೀದಿಗೆ ಟೆಂಡರ್ ಪ್ರಕ್ರಿಯೆ ಪೂರ್ಣ: ಡಿಕೆಶಿ

ಕನ್ನಡಪ್ರಭ 2/12/16

• **ಕನ್ನಡಪ್ರಭ ವಾರ್ತೆ** ಬೆಂಗಳೂರು

ರಾಜ್ಯದಲ್ಲಿ ಮುಂದಿನ ಬೇಸಿಗೆ ವೇಳೆಗೆ ಉಂಟಾಗಬಹುದಾದ ವಿದ್ಯುತ್ ಅಭಾವ ನೀಗಿಸಲು ಲಭ್ಯ ಮೂಲಗಳಿಂದ ವಿದ್ಯುತ್ ಖರೀದಿಸಲಾಗುತ್ತಿದ್ದು, ಈಗಾಗಲೇ ಖರೀದಿಗೆ ಟೆಂಡರ್ ಪ್ರಕ್ರಿಯೆ ಮುಗಿದಿದೆ ಎಂದು ಇಂಧನ ಸಚಿವ ಡಿ.ಕೆ. ಶಿವಕುಮಾರ್ ಹೇಳಿದರು.

ಮಾಜಿ ಮುಖ್ಯಮಂತ್ರಿ ದಿವಂಗತ ಕೆಂಗಲ್ ಹನುಮಂತಯ್ಯನವರ 36ನೇ ಪುಣ್ಯತಿಥಿ ಅಂಗವಾಗಿ ವಿಧಾನಸೌಧದ ಎದುರು ಕೆಂಗಲ್ ಹನುಮಂತಯ್ಯ ನವರ ಪ್ರತಿಮೆಗೆ ಗೌರವ ಸಲ್ಲಿಸಿದ ಬಳಿಕ ಸುದ್ದಿಗಾರರೊಂದಿಗೆ ಮಾತನಾಡಿದ ಅವರು, ರಾಜ್ಯದಲ್ಲಿ ಈ ವರ್ಷ ತೀವ್ರ ಮಳೆ ಕೊರತೆ ಆಗಿರುವುದರಿಂದ ಜಲಾಶಯಗಳಲ್ಲಿ ನೀರಿನ ಸಂಗ್ರಹ ಆಗಿಲ್ಲ. ಹೀಗಾಗಿ ಬೇಸಿಗೆ ವೇಳೆ ರಾಜ್ಯದಲ್ಲಿ ವಿದ್ಯುತ್ ಉತ್ಪಾದನೆ ಕುಂಠಿತಗೊಂಡರೂ ಪೂರೈಕೆ ಕೊರತೆ ಆಗದಂತೆ ಎಚ್ಚರಿಕೆ ವಹಿಸಲಾಗುವುದು ಎಂದರು.

02/12/2016 ಪ್ರಜಾವಾಣಿ P-3C

ಡಿ. 4ರಂದು ವಿದ್ಯುತ್ ವ್ಯತ್ಯಯ

ಬೆಂಗಳೂರು: ಬೆಸ್ಕಾಂ ನಿರ್ವಹಣಾ ಕಾಮಗಾರಿ ಕೈಗೆತ್ತಿಕೊಂಡಿರುವ ಕಾರಣ ನಗರದ ವಿವಿಧ ಕಡೆಗಳಲ್ಲಿ ಭಾನುವಾರ ಬೆಳಿಗ್ಗೆ 10ರಿಂದ ಸಂಜೆ 3ರ ವರೆಗೆ ವಿದ್ಯುತ್ ವ್ಯತ್ಯಯ ಉಂಟಾಗಲಿದೆ.

ರಾಜಾಜಿನಗರ, ಸುಂಕದಕಟ್ಟೆ, ಮಾರುತಿ ನಗರ, ಬ್ಯಾಡರಹಳ್ಳಿ, ಮಾಗಡಿ ಮುಖ್ಯ ರಸ್ತೆ, ಪೀಣ್ಯ, ಕೊಡಿಗೇಹಳ್ಳಿ , ಅಂಜನಾನಗರ, ಹೆಗ್ಗನಹಳ್ಳಿ, ಶಿವಾಜಿನಗರ, ಮಹಾಲಕ್ಷ್ಮೀ ಬಡಾವಣೆ, ಬಸವೇಶ್ವರ ನಗರ, ಬೃಂದಾವನ, ನೆಲಗೆದರನಹಳ್ಳಿ, ತಿಗಳಪಾಳ್ಯ ಸುತ್ತಮುತ್ತಲ ಪ್ರದೇಶಗಳಲ್ಲಿ ವ್ಯತ್ಯಯ ಉಂಟಾಗಲಿದೆ ಎಂದು ಪ್ರಕಟಣೆ ತಿಳಿಸಿದೆ.