Vijay Karnataka

ಬೆಂಕಿ: ಲಕ್ಷಾಂತರ ರೂ. ಹಾನಿ

ಬೆಂಗಳೂರು: ಕಾಸ್ಮೆಟಿಕ್ ವಸ್ತುಗಳನ್ನು ಸಂಗ್ರಹಿಸಿಟ್ಟಿದ್ದ ಗೋದಾಮಿನಲ್ಲಿ ಬೆಂಕಿ ಕಾಣಿಸಿಕೊಂಡು ಲಕ್ಷಾಂತರ ರೂ. ಮೌಲ್ಯದ ವಸ್ತುಗಳು ಸುಟ್ಟಿರುವ ಪ್ರಕರಣ ಮಹಾಲಕ್ಷ್ಮಿ ಲೇಔಟ್ ಠಾಣೆ ವ್ಯಾಪ್ತಿಯಲ್ಲಿ ಮಂಗಳವಾರ ಬೆಳಗ್ಗೆ ನಡೆದಿದೆ.

ಮಹಾಲಕ್ಷ್ಮಿ ಲೇಔಟ್ ಅಯ್ಯಪ್ಪ ದೇವಾಲಯದ ಬಳಿಯ ಕಾರ್ಪೊರೇಷನ್ ಬ್ಯಾಂಕ್ ಶಾಖೆಯಿರುವ ಕಟ್ಟಡದ ಮೊದಲ ಮಹಡಿಯಲ್ಲಿ ಮಧು ಎಂಬುವವರಿಗೆ ಸೇರಿದ ಕಾಸ್ಮೆಟಿಕ್ ಮತ್ತು ಕೆಮಿಕಲ್‌ಗಳನ್ನು ಶೇಖರಿಸಿಡಲಾಗಿತ್ತು. ಗೋದಾಮಿನಲ್ಲಿ ಬೆಳಗ್ಗೆ 9.15ರ ಸುಮಾರಿಗೆ ಹೊಗೆ ಬರುತ್ತಿರುವುದನ್ನು ಗಮನಿಸಿದ ಬ್ಯಾಂಕ್‌ನ ಸೆಕ್ಯುರಿಟಿ ಗಾರ್ಡ್ ಅಗ್ನಿಶಾಮಕ ಠಾಣೆಗೆ ವಿಷಯ ತಿಳಿಸಿದ್ದಾರೆ. ತಕ್ಷಣ ನಾಲ್ಕು ವಾಹನಗಳಲ್ಲಿ ಸ್ಥಳಕ್ಕೆ ಆಗಮಿಸಿದ ಅಗ್ನಿಶಾಮಕ ಸಿಬ್ಬಂದಿ ಒಂದೂವರೆ ಗಂಟೆಗಳ ಕಾಲ ಕಾರ್ಯಾಚರಣೆ ನಡೆಸಿ ಬೆಂಕಿ ನಂದಿಸಿದ್ದಾರೆ.

ಗೋದಾಮಿನಲ್ಲಿ ಯಾರೂ ಇರದ ಕಾರಣ ಯಾವುದೇ ಪ್ರಾಣಹಾನಿ ಸಂಭವಿಸಿಲ್ಲ. ವಿದ್ಯುತ್ ಶಾರ್ಟ್ ಸರ್ಕಿಟ್‌ನಿಂದ ಬೆಂಕಿ ಕಾಣಿಸಿಕೊಂಡಿರಬಹುದೆಂದು ಅಗ್ನಿಶಾಮಕ ದಳದ ಸಿಬ್ಬಂದಿ ಶಂಕಿಸಿದ್ದಾರೆ. ಈ ಮಧ್ಯೆ ಬೆಂಕಿ ತಗುಲಿರುವ ವಿಷಯ ತಿಳಿದು ಮುಷ್ಕರದ ನಡುವೆಯೂ ಬ್ಯಾಂಕ್ ಅಧಿಕಾರಿಗಳು ಸ್ಥಳಕ್ಕೆ ಆಗಮಿಸಿ ಬ್ಯಾಂಕ್‌ನ ಬಾಗಿಲು ತೆಗೆದು ಕಚೇರಿ ಒಳಗೆ ಬೆಂಕಿ ಆವರಿಸದಂತೆ ರಕ್ಷಣಾತ್ಮಕ ಕ್ರಮ ಕೈಗೊಂಡಿದ್ದರು. ಮಹಾಲಕ್ಷ್ಮಿ ಲೇಔಟ್ ಠಾಣೆಯಲ್ಲಿ ಈ ಸಂಬಂಧ ಪ್ರಕರಣ ದಾಖಲಾಗಿದೆ.

ವಿಕ ಚಿತ್ರಲೋಕ

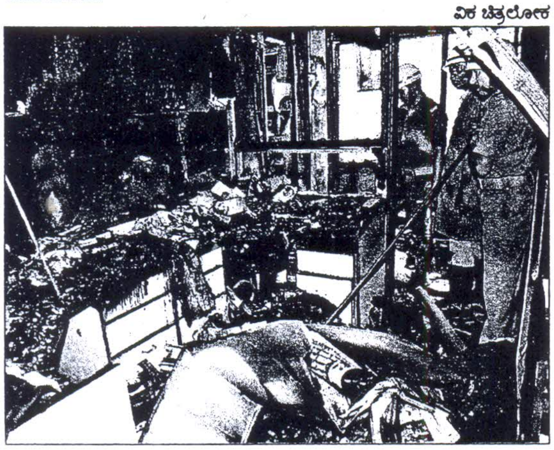

ಸುಟ್ಟು ಕರಕಲಾದ ಕಾಸ್ಮೆಟಿಕ್ ವಸ್ತುಗಳು.

11/2/14 SAMYUKTHA KARNATAKA

ಕಾಸ್ಮೆಟಿಕ್ಸ್ ಗೋದಾಮಿಗೆ ಬೆಂಕಿ–ಲಕ್ಷಾಂತರ ರೂ. ನಷ್ಟ

ಬೆಂಗಳೂರು, ಫೆ. 11: ಮಹಾಲಕ್ಷ್ಮಿ ಲೇಔಟ್‌ನ ಅಯ್ಯಪ್ಪ ದೇವಾಲಯದ ಬಳಿಯಿರುವ ಕಾಸ್ಮೆಟಿಕ್ಸ್ ಕೆಮಿಕಲ್ ಗೋದಾಮಿಗೆ ಬೆಂಕಿ ತಗುಲಿ ಲಕ್ಷಾಂತರ ರೂ. ನಷ್ಟ ಸಂಭವಿಸಿದೆ.

ಅಲ್ಲಿನ ಕಾರ್ಪೊರೇಶನ್ ಬ್ಯಾಂಕ್ ಶಾಖೆಯ ಮೇಲಿನ ಜಪಾನೀಸ್ ಕಾಸ್ಮೆಟಿಕ್ಸ್ ಗೋದಾಮಿನಲ್ಲಿ ವಿದ್ಯುತ್ ಶಾರ್ಟ್‌ಸರ್ಕ್ಯೂಟ್‌ನಿಂದಾಗಿ ಈ ಬೆಂಕಿ ತಗುಲಿದ್ದು ಒಳಗಡೆ ಇದ್ದ ಸೌಂದರ್ಯವರ್ಧಕ ವಸ್ತುಗಳು, ಕಂಪ್ಯೂಟರ್‌ಗಳು ಸೇರಿದಂತೆ ಇನ್ನಿತರ ವಸ್ತುಗಳು ಭಸ್ಮವಾಗಿವೆ. ಎಂದಿನಿಂದ ಮುಂಜಾನೆ 9 ರ ಸುಮಾರಿಗೆ ಕೆಲಸಗಾರರು ಗೋದಾಮಿಗೆ ಬಂದಿದ್ದಾರೆ. ಆಗ ಒಳಗಡೆಯಿಂದ ದಟ್ಟವಾದ ಹೊಗೆ ಬರುತ್ತಿದ್ದುದನ್ನು ಗಮನಿಸಿ ಅಕ್ಕಪಕ್ಕದವರಿಗೆ ತಿಳಿಸಿದ್ದಾರೆ. ಕೂಡಲೇ ತಮ್ಮ ಮಾಲಿಕರು ಹಾಗೂ ಅಗ್ನಿಶಾಮಕದಳದವರಿಗೆ ಸುದ್ದಿ ಮುಟ್ಟಿಸಿದ್ದಾರೆ.

ಎರಡು ವಾಹನಗಳೊಂದಿಗೆ ಸ್ಥಳಕ್ಕೆ ಆಗಮಿಸಿದ ಅಗ್ನಿಶಾಮಕದಳದ ಸಿಬ್ಬಂದಿಗಳು ಬೆಂಕಿಯನ್ನು ನಂದಿಸಿದ್ದಾರೆ. ಈ ಅಗ್ನಿ ಅನಾಹುತದಿಂದಾಗಿ ಲಕ್ಷಾಂತರ ರೂ. ಮೌಲ್ಯದ ವಸ್ತುಗಳು ಭಸ್ಮವಾಗಿವೆ ಎಂದು ಗೋದಾಮಿನ ಮಾಲಿಕರು ತಿಳಿಸಿದ್ದಾರೆ. ಪ್ರಕರಣ ದಾಖಲಿಸಿಕೊಂಡಿರುವ ಮಹಾಲಕ್ಷ್ಮಿ ಲೇಔಟ್ ಠಾಣೆ ಪೊಲೀಸರು ಮುಂದಿನ ತನಿಖೆ ನಡೆಸಿದ್ದಾರೆ.

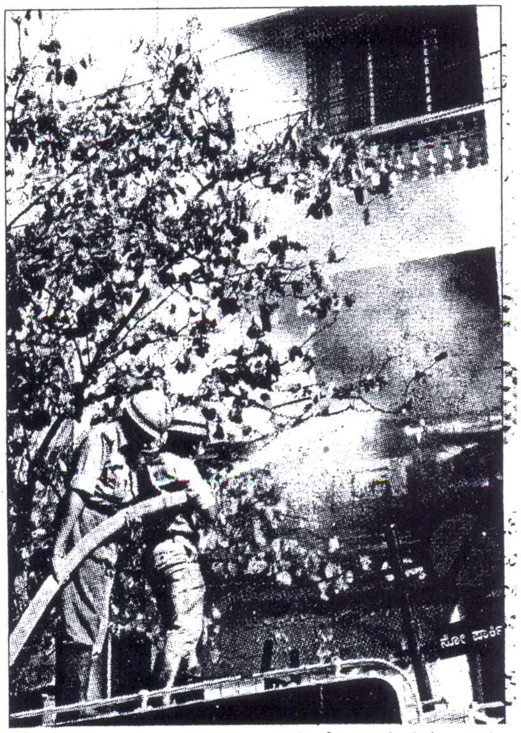

ಬೆಂಕಿ ನಂದಿಸುತ್ತಿರುವ ಅಗ್ನಿಶಾಮಕದಳದ ಸಿಬ್ಬಂದಿಗಳು

12/2/14 VIJAYA VANI

ಕಾಸ್ಮೆಟಿಕ್ ಗೋದಾಮಿಗೆ ಬೆಂಕಿ

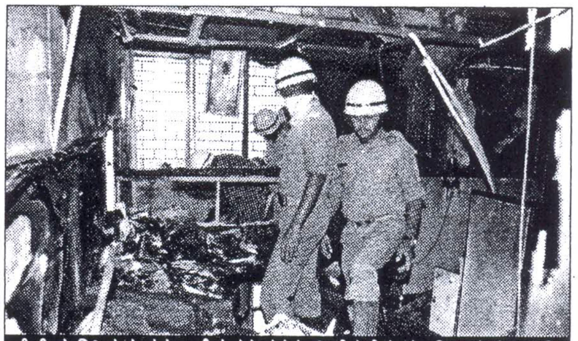

ಬೆಂಕಿ ನಂದಿಸಿದ ನಂತರ ಉಳಿದ ವಸ್ತುಗಳನ್ನು ವೀಕ್ಷಿಸುತ್ತಿರುವ ಅಗ್ನಿಶಾಮಕ ಸಿಬ್ಬಂದಿ.

ಬೆಂಗಳೂರು: ಮಹಾಲಕ್ಷ್ಮಿ ಲೇಔಟ್ ಅಯ್ಯಪ್ಪ ದೇವಾಲಯ ಬಳಿಯ ಕಾರ್ಪೊರೇಷನ್ ಬ್ಯಾಂಕ್ ಶಾಖೆಯಿರುವ ಕಟ್ಟಡದ ಮೊದಲ ಮಹಡಿಯಲ್ಲಿದ್ದ ಜಪಾನೀಸ್ ಕಾಸ್ಮೆಟಿಕ್ ಗೋದಾಮಿಗೆ ಬೆಂಕಿ ತಗುಲಿ ಲಕ್ಷಾಂತರ ರೂ. ಮೌಲ್ಯದ ವಸ್ತುಗಳು ಅಗ್ನಿಗೆ ಆಹುತಿಯಾಗಿವೆ.

ಮಧು ಎಂಬುವರ ಕಾಸ್ಮೆಟಿಕ್ ಮತ್ತು ಕೆಮಿಕಲ್ ಗೋದಾಮಿನಲ್ಲಿ ಮಂಗಳವಾರ ಬೆಳಗ್ಗೆ 9.30ರ ಸುಮಾರಿಗೆ ಬೆಂಕಿ ತಗುಲಿ ಹೊಗೆ ಕಾಣಿಸಿಕೊಂಡಿದೆ. ಇದನ್ನು ಗಮನಿಸಿದ ಬ್ಯಾಂಕ್‌ನ ಸೆಕ್ಯುರಿಟಿ ಗಾರ್ಡ್ ತಕ್ಷಣ ಅಗ್ನಿಶಾಮಕ ಠಾಣೆಗೆ ವಿಷಯ ತಿಳಿಸಿದ್ದಾರೆ. ವಿಷಯ ತಿಳಿದ ಅಗ್ನಿ ಶಾಮಕ ಸಿಬ್ಬಂದಿ ನಾಲ್ಕು ವಾಹನಗಳಲ್ಲಿ ಸ್ಥಳಕ್ಕೆ ಧಾವಿಸಿ ಒಂದೂವರೆ ಗಂಟೆಗಳ ಕಾಲ ಕಾರ್ಯಾಚರಣೆ ನಡೆಸಿ ಬೆಂಕಿ ನಂದಿಸಿದ್ದಾರೆ. ಶಾರ್ಟ್ ಸರ್ಕ್ಯೂಟ್‌ನಿಂದ ಬೆಂಕಿ ತಗುಲಿ ಅಗ್ನಿ ಅನಾಹುತ ಸಂಭವಿಸಿದೆ. ಮಹಾಲಕ್ಷ್ಮಿ ಲೇಔಟ್ ಠಾಣೆಯಲ್ಲಿ ದೂರು ದಾಖಲಾಗಿದೆ.

Samyuktha Karnataka

ಸೋಲಾರ್ ಪಂಪ್‌ಸೆಟ್

ಗ್ರಾಮೀಣ ಪ್ರದೇಶ ರೈತರು ಎದುರಿಸುತ್ತಿರುವ ವಿದ್ಯುತ್ ಸಮಸ್ಯೆಗೆ ಪರ್ಯಾಯವಾಗಿ ಸೋಲಾರ್ ಶಕ್ತಿಯಿಂದ ಕಾರ್ಯನಿರ್ವಹಿಸುವ ಪಂಪ್‌ಸೆಟ್‌ಗಳನ್ನು ಗ್ರಂಡ್‌ಫೋಸ್ ಮಾರುಕಟ್ಟೆಗೆ ಬಿಡುಗಡೆ ಮಾಡಿದೆ. ಸೋಲಾರ್ ಶಕ್ತಿಯಿಂದ ಕಾರ್ಯನಿರ್ವಹಿಸುವ ವಿವಿಧ ಉತ್ಪನ್ನಗಳ ತಯಾರಿಕೆಯಲ್ಲಿ ಅಗ್ರಸ್ಥಾನದಲ್ಲಿರುವ ಗ್ರಂಡ್‌ಫೋಸ್ ಈ ಬಾರಿ ರೈತರಿಗಾಗಿ ಸೋಲಾರ್ ಪಂಪ್‌ಸೆಟ್ ತಯಾರಿಸಿದೆ. ಅಸಮರ್ಪಕ ವಿದ್ಯುತ್ ಸಮಸ್ಯೆ ರೈತರ ಕೃಷಿ ಕೆಲಸಗಳಿಗೆ ಅಡ್ಡಿಪಡಿಸುತ್ತಿದೆ. ವಿದ್ಯುತ್ ಸಮಸ್ಯೆ ಜನಜೀವನವನ್ನು ಅಸ್ತವ್ಯಸ್ತಗೊಳಿಸಿದೆ. ಈ ಹಿನ್ನೆಲೆಯಲ್ಲಿ ಸೌರಶಕ್ತಿಯಿಂದ ಕಾರ್ಯನಿರ್ವಹಿಸುವ ಪಂಪ್‌ಸೆಟ್‌ಗಳನ್ನು ಪರಿಚಯಿಸಿರುವ ಗ್ರಂಡ್‌ಫೋಸ್, ನಿರಂತರ ವಿದ್ಯುತ್ ಪ್ರಸರಣಕ್ಕೆ ಕೊಡುಗೆ ನೀಡಿದೆ.

'ಗ್ರಂಡ್‌ಫೋಸ್ ಸಂಸ್ಥೆಯ ಸೋಲಾರ್ ಆಧಾರಿತ ಪಂಪ್ಸ್‌ಗಳು ಬಹಳ ದೀರ್ಘಕಾಲ ಬಾಳಿಕೆ ಬರುವುದಲ್ಲದೇ, ಪರಿಣಾಮಕಾರಿಯಾಗಿ ಕಾರ್ಯನಿರ್ವಹಿಸಲಿವೆ' ಎಂದು ಕಂಪನಿಯ ವ್ಯವಸ್ಥಾಪಕ ನಿರ್ದೇಶಕ ರಂಗನಾಥ್ ಎನ್ ಕೆ ತಿಳಿಸಿದ್ದಾರೆ.